

### RespiRare

#### Centre de référence coordonnateur des maladies respiratoires rares

HU Est Parisien - Hôpital Armand Trousseau  
AP-HP, Paris - Pr. A. Clement



#### Centres de référence constitutifs

HU Necker Enfants Malades  
AP-HP, Paris - Pr. C. Delacourt

Centre Hospitalier Intercommunal  
de Créteil - Pr. R. Epaud

HU Robert Debré  
AP-HP, Paris - Dr. H. Trang

### OrphaLung

#### Centre de référence coordonnateur des maladies pulmonaires rares (de l'adulte)

GH Est - Hôpital Louis Pradel  
HCL, Lyon - Pr. V. Cottin



#### Centres de référence constitutifs

CHU de Dijon  
Pr. P. Bonniaud

HU Est Parisien - Hôpital Tenon  
AP-HP, Paris - Pr. J. Cadranel

CHRU de Lille  
Pr. C. Chenivesse

HU Paris Nord - Hôpital Bichat  
AP-HP, Paris - Pr. B. Crestani

HU Paris - Hôpital Avicenne  
AP-HP, Paris - Pr. H. Nunes

HU Pitié Salpêtrière  
AP-HP, Paris - Pr. C. Straus

### Réseau Français de l'Hypertension Pulmonaire

#### Centre de référence coordonnateur de l'hypertension pulmonaire

HU Paris Sud - Hôpital Bicêtre  
AP-HP, Le Kremlin-Bicêtre - Pr. M. Humbert



#### Centre de référence constitutif

Hôpital Marie Lannelongue  
Le Plessis - Robinson - Pr. E. Fadel

Retrouvez l'actualité de la Filière sur



respifil.fr



@RespiFIL



respifil.france

Nous contacter : respifil.france@aphp.fr



Issue du plan national maladies rares 2,  
la filière RespiFIL a été labellisée en 2014

Un réseau national de santé  
dédié aux **maladies**  
**respiratoires rares**

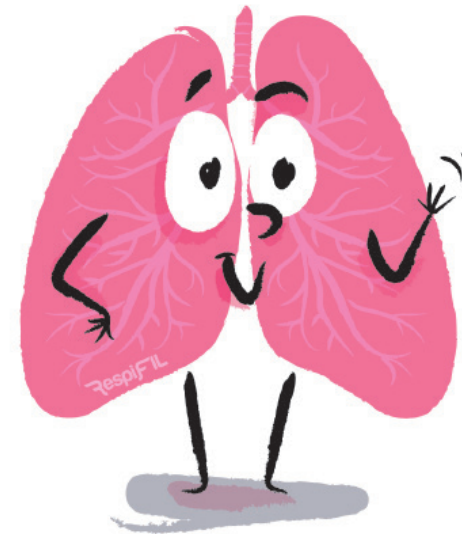

Communication RespiFIL - Réalisation : F. Mathurin - Ne pas jeter sur la voie publique -

# LES MALADIES RESPIRATOIRES RARES

## EN CHIFFRES...



≈ 20 000 patients concernés



≈ 200 maladies répertoriées



Un grand nombre d'origine génétique

# OÙ CONSULTER ?



( ) ( ) : Nombre de Centres

## NOS PRINCIPALES MISSIONS



**Améliorer**  
le parcours de soin



**Impulser**  
un nouvel élan à la recherche



**Partager**  
les données pour favoriser  
la prise en charge  
à l'échelle nationale et européenne



**Former**  
l'ensemble  
des professionnels  
et des patients



**Diffuser**  
l'information auprès  
des patients, du grand public  
et des professionnels

**3**  
Centres  
de référence  
coordonnateurs



**10**  
Centres  
de référence  
constitutifs



**74**  
Centres  
de compétence

